

## 广东省 2024 年 1 月自学考试报名报考流程图

### 广东省高等教育自学考试新生报名流程

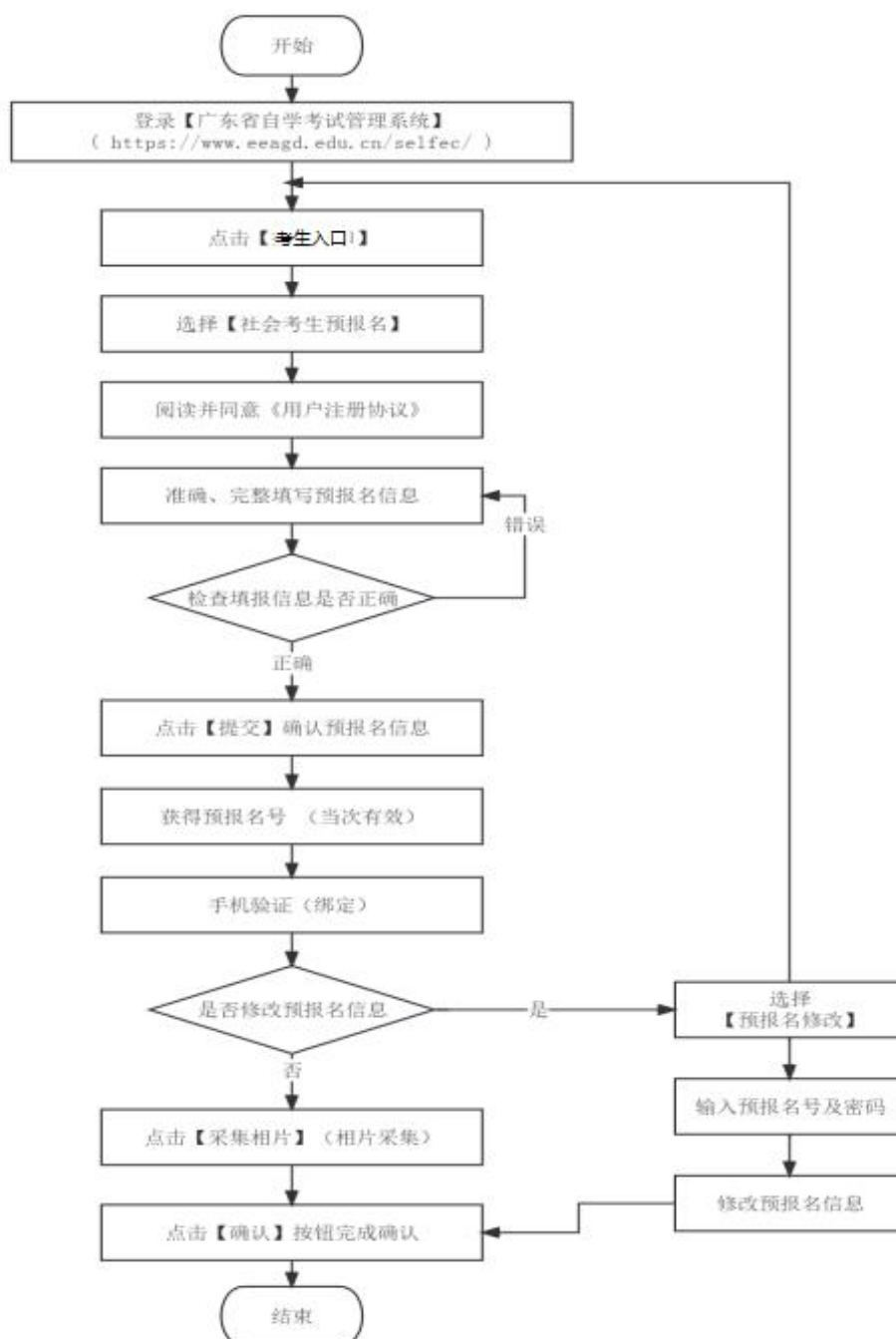

# 广东省高等教育自学考试考生报考流程

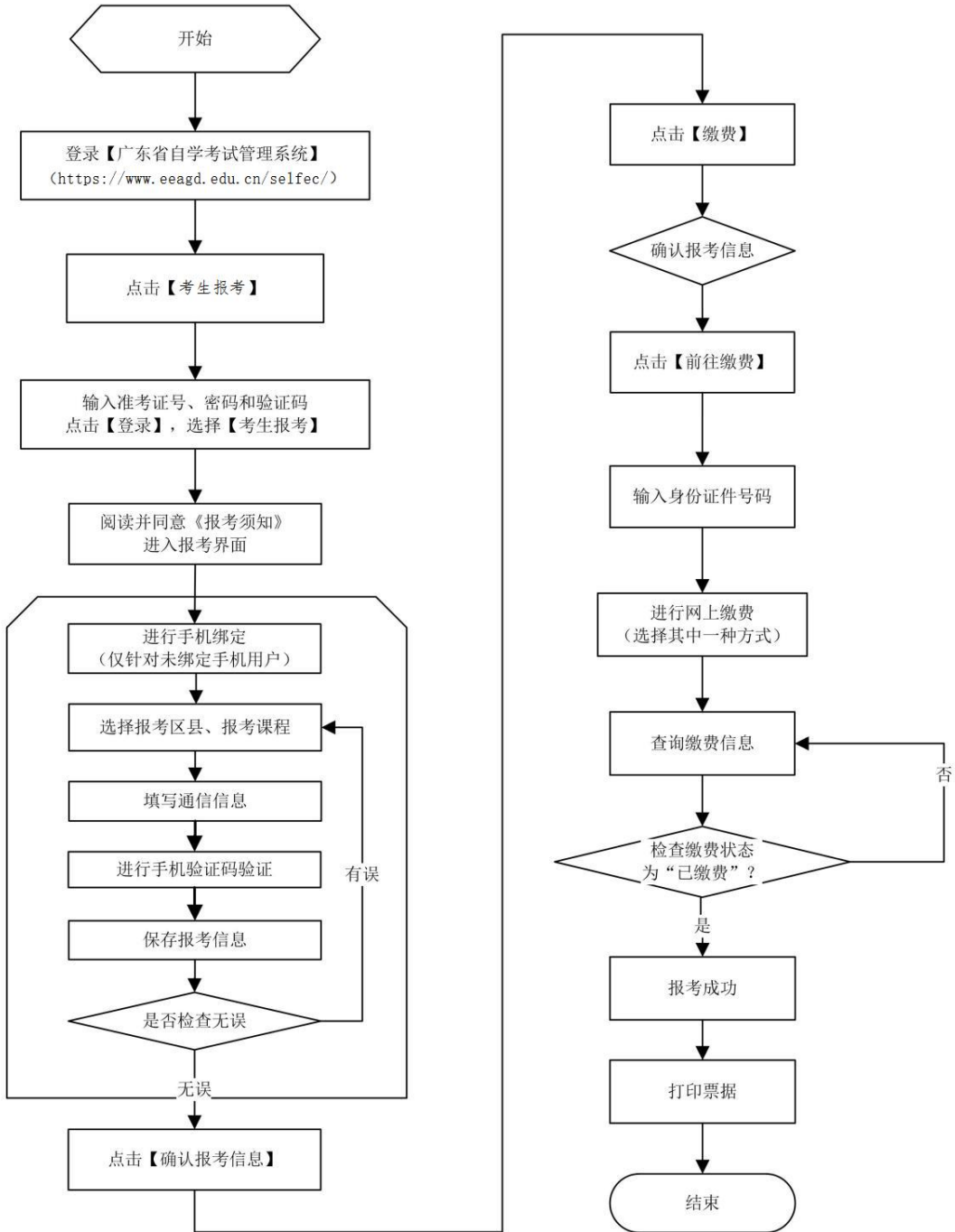

自考报考图文版操作指引，请留意省自学考试管理系统界面相关文档。

## 附件 2

# 广东省 2024 年 1 月自学考试在线报名操作指引

## 第一步：预报名-网页端

登录网址 <https://www.eeagd.edu.cn/zkselfec/login/login.jsp>

在网页端完成预报名信息录入，获取预报名号，并牢记预报名时设置的密码。

## 第二步：采集相片

### (1) 登录系统，点击“采集相片”按钮

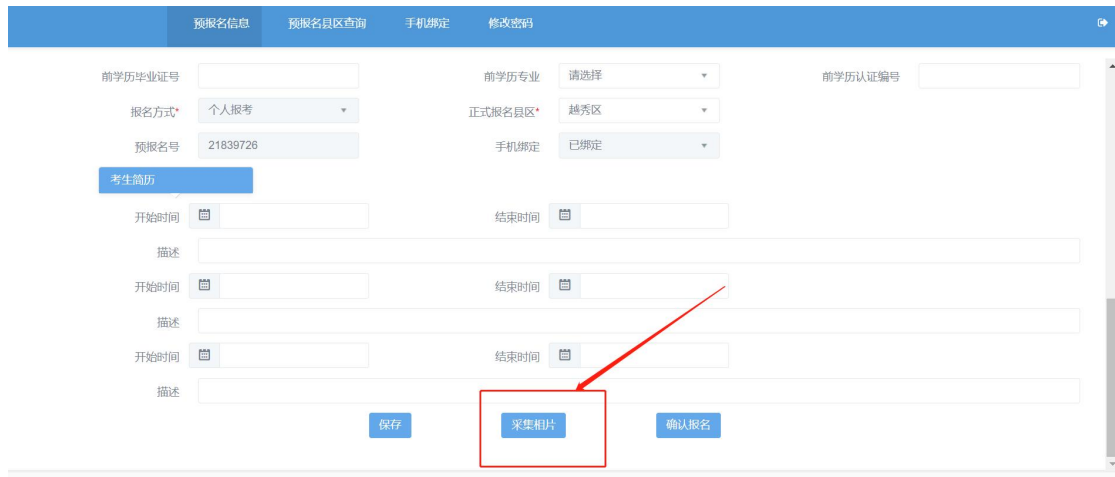

### (2) 核对个人信息，点击“确认无误”按钮

### (3) 了解采集相片规则后，下拉找到“我知道了，去拍

照”按钮并点击。

(4) 使用微信或主流浏览器扫描系统弹出的二维码

(5) 使用微信或主流浏览器扫码后, 须重新核对个人信息, 核对无误后, 点击“确认无误”按钮

(6) 了解相片采集规范后，点击“我知道了，去拍照”按钮

(7) 点击“我知道了，去拍照”按钮后，会调用“摄像头”进行摄像，按照规范摄像完成。

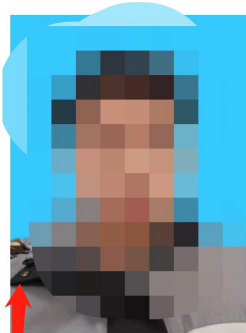
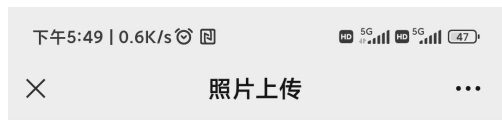

✓ 检测合格

查看个人照片，如果不满意，则点击“不满意重拍”；如果满意则点击“满意并确认”按钮

不满意重拍

满意并确认

(8) 拍摄完满意的照片后，点击“我已摄像完成”按钮。

(9) 完成摄像后请等待审核。当审核完成即可生成准考证

号。

### 第三步：生成准考证号

当审核通过后，在系统找到“确认报名”按钮，并点击即可，请记住系统弹出来的考生号。

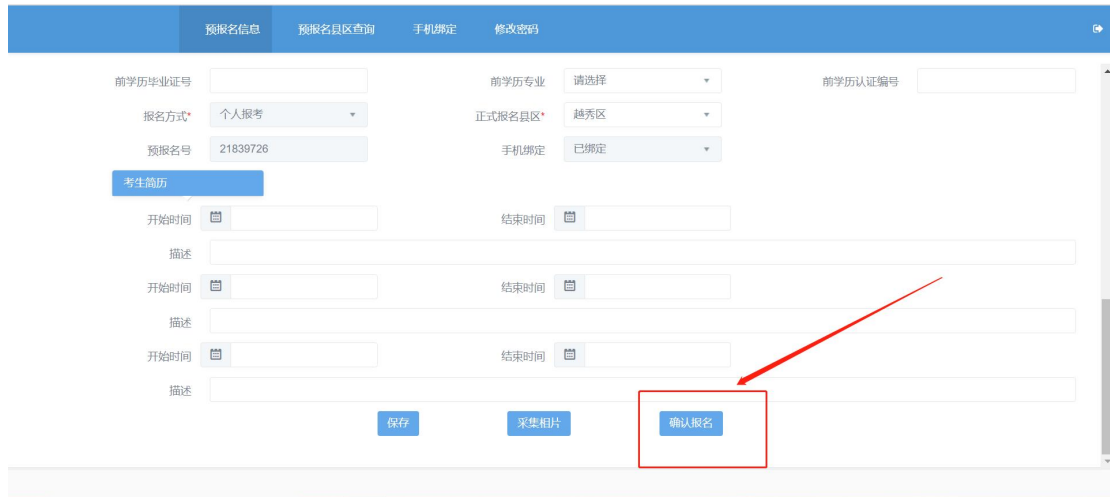

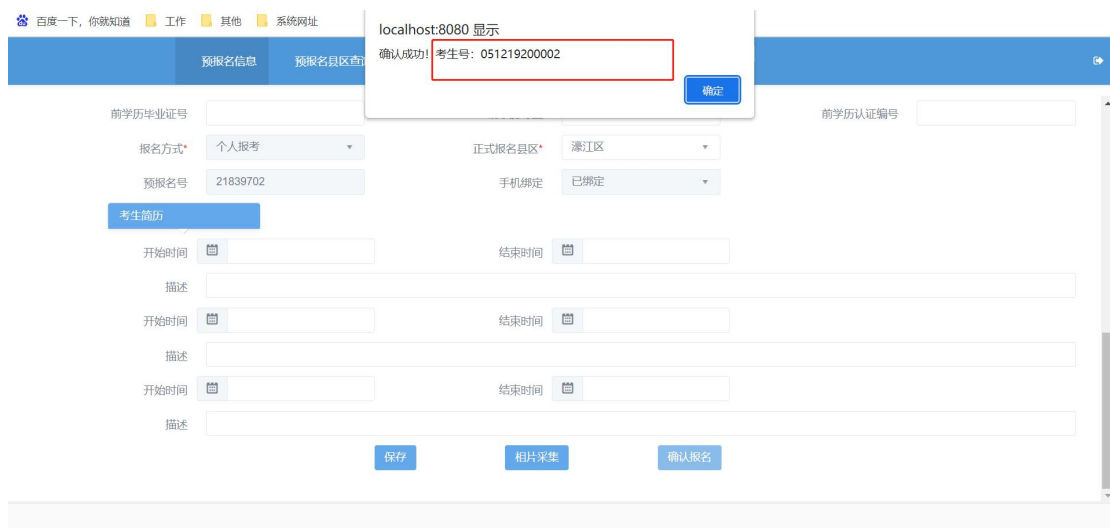

### 附件 3

## 广东省高等教育自学考试电子相片采集标准

1.本人近期正面、免冠、彩色（淡蓝色底）证件电子照片，照片必须清晰完整，与本人相貌一致。禁止对图像整体或局部进行镜像、旋转等变换操作。不得对人像特征（如伤疤、发型等）进行技术处理。

2.成像区上下要求头上部空  $1/10$ ，头部占  $7/10$ ，肩部占  $1/5$ 。采集的图像大小最小为  $192 \times 168$ （高 $\times$ 宽），单位为：像素。成像区大小为  $48\text{mm} \times 42\text{mm}$ （高 $\times$ 宽）。

3.电子照片须显示双肩、双耳，露双眉，衣着端正，不着与背景同色的上衣，人像清晰，神态自然，无明显畸变，脸部无局部亮度，背景无边框。不得上传翻拍照、全身照、风景照、生活照、大头贴、背带（吊带）衫照、艺术照、侧面照、不规则手机照等。人像在图像矩形框内水平居中，左右对称。

4.电子照片不得佩戴饰品，不得佩戴粗框、有色眼镜，眼镜不能有反光（饰品、眼镜遮挡面部特征会影响考试期间身份核验），不得使用头部覆盖物（宗教、医疗和文化需要时，不得遮挡脸部或造成阴影）。头发不得遮挡眉毛、眼睛和耳朵。不宜化妆。

5.此照片将作为本人准考证唯一使用照片，将用于考试期间的人像识别比对及毕业申请的照片审核，不符合要求的照片会影响考生的考试及毕业等，由此造成的后果由考生自行承担。

## 附件 4

## 各地市自学考试办公室官网、公众号 和咨询电话一览表

地市	官微	官网	咨询电话
广州市	广州招考	<a href="http://gzzk.gz.gov.cn/zxks/index.html">http://gzzk.gz.gov.cn/zxks/index.html</a>	020 - 83862072
韶关市	韶关教育信息	<a href="http://jy.sg.gov.cn/">http://jy.sg.gov.cn/</a>	0751 - 8912116
深圳市	深圳市招生考试办公室	<a href="http://szeb.sz.gov.cn/szzkw/">http://szeb.sz.gov.cn/szzkw/</a>	0755 - 82181999
珠海市	珠海特区教育	<a href="http://zhjy.zhuhai.gov.cn/">http://zhjy.zhuhai.gov.cn/</a>	0756 - 2121325
汕头市	汕头市教育局	<a href="https://www.shantou.gov.cn/edu/">https://www.shantou.gov.cn/edu/</a>	0754 - 88860197
佛山市	佛山招考	<a href="http://zsks.edu.foshan.gov.cn">http://zsks.edu.foshan.gov.cn</a>	0757 - 83352756
江门市	江门教育	<a href="http://www.jiangmen.gov.cn/bmpd/jmsjyj/">http://www.jiangmen.gov.cn/bmpd/jmsjyj/</a>	0750 - 3503934
湛江市	/	<a href="https://www.zhanjiang.gov.cn/zhjedu/">https://www.zhanjiang.gov.cn/zhjedu/</a>	0759 - 3339667
茂名市	茂名教育	<a href="http://mmjyj.maoming.gov.cn/">http://mmjyj.maoming.gov.cn/</a>	0668 - 2270141
肇庆市	肇庆教育号	<a href="http://www.zhaoqing.gov.cn/zqjyj/gkmlpt/index">http://www.zhaoqing.gov.cn/zqjyj/gkmlpt/index</a>	0758 - 2843139
惠州市	/	<a href="http://www.hzkszx.com/">http://www.hzkszx.com/</a>	0752 - 2399622
梅州市	梅州市教育局	<a href="http://edu.meizhou.gov.cn/">http://edu.meizhou.gov.cn/</a>	0753 - 2180858
汕尾市	汕尾市教育局	<a href="http://www.shanwei.gov.cn/swjyj/ywyw/zsks/index.html">http://www.shanwei.gov.cn/swjyj/ywyw/zsks/index.html</a>	0660 - 3390696
河源市	河源教育发布	/	0762 - 3389506
阳江市	/	<a href="http://www.yangjiang.gov.cn/yjjyj/gkmlpt/index">http://www.yangjiang.gov.cn/yjjyj/gkmlpt/index</a>	0662 - 3333920
清远市	清远招考	<a href="http://www.gdqy.gov.cn/channel/qysjyj/index.html">http://www.gdqy.gov.cn/channel/qysjyj/index.html</a>	0763 - 3363283
东莞市	东莞慧教育	<a href="http://edu.dg.gov.cn">http://edu.dg.gov.cn</a>	0769 - 23126082
中山市	中山市教育和体育局	<a href="http://zk.zsedu.cn/node/611.jsp">http://zk.zsedu.cn/node/611.jsp</a>	0760 - 89989286
潮州市	潮州教育	/	0768 - 2805032
揭阳市	揭阳教育	/	0663 - 8724409
云浮市	云浮教育	<a href="https://www.yunfu.gov.cn/jyj/tzgg/">https://www.yunfu.gov.cn/jyj/tzgg/</a>	0766 - 8830608
广东省教育考试院	广东省教育考试院	<a href="https://eea.gd.gov.cn/">https://eea.gd.gov.cn/</a>	020 - 62833628

注：如有变更，以各市最新公布为准